ラップポン・パケット

品　番	PCSE1002JH	価　格	214,500円(税込)
JANコード	4589922490855	質　量	約29Kg
寸　法	幅400×奥行500×高さ943mm		
材　質	本体:スチール　インサイドカバー:ポリプロピレン樹脂		
消費電力	動作時75W、待機時5W以下		
電　源	AC100V±10V		

専用フィルムロール BOSタイプ

品　番	C0F150C1J
JANコード	4589922490213
容　量	40回
価　格	4,400円(税込)
材　質	ポリエチエレン　※防臭フィルム(BOSフィルム)

専用フィルムロール PSタイプ

品　番	C0F1SL01J
JANコード	4589922490879
容　量	50回
価　格	1,870円(税込)
材　質	ポリエチレン

ハンディーバッテリー

品　番	BALPHB01JH	価　格	28,600円(税込)
JANコード	4589922490596	本体質量	650g
USB出力	DC5V Max 2A	LED残量表示	5段階
充電池	リチウムイオンバッテリー	出力電圧	14.4V
電池容量	6900mAh		
寸　法	幅86mm、高さ162mm、厚み30mm		
充電時間	約4時間 ※満充電での使用可能回数:約90回(連続使用)		

ラップポン PF-1

品　番	PF1SE002JH	価　格	46,200円(税込)
JANコード	4589922490701	定格消費電力	35W
定格電圧	便座ユニット:DC12～16V　ACアダプター:AC100V 50/60Hz		
サイズ	幅376×奥行510×高さ400mm(組立サイズ)		
	幅170×奥行560×高さ410mm(梱包サイズ)		
質　量	5.0Kg(梱包時) / 4.2Kg(製品質量)		
材　質	胴体・台座・便座ユニット:ポリプロピレン　汚物袋:ポリエチレン　凝固剤:高吸水性樹脂		
耐荷重	100kg		
付属品	消耗品30回分(汚物袋:30個 / 凝固剤:30袋)/トートバッグ		

専用消耗品セット 手動タイプ

品　番	C0SEFP01JH	JANコード	4589922490664
価　格	4,950円(税込)		
セット内容	専用汚物袋(30個入) / 専用凝固剤(30袋入)		

専用汚物袋(30個入)

品　番	WPF10030JH
JANコード	4589922490640
価　格	3,960円(税込)
材　質	ポリエチエレン ※防臭フィルム(BOSフィルム)

専用凝固剤(30袋入)

品　番	WPCP0030JH
JANコード	4589922490657
価　格	990円(税込)
材　質	高吸水性樹脂

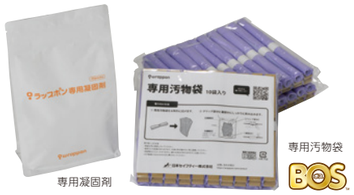

ハンディーバッテリー3300

品　番	BALPHB02JH	価　格	17,600円(税込)
電池容量	3300mAh	JANコード	4589922490695
本体質量	約400g	出力電圧	14.4V
USB出力	DC5V　Max2A	LED残量表示	3段階
適応規格	PSE	充電池	リチウムイオンバッテリー
寸　法	76×125×29mm		
充電時間	約4時間　※満充電での使用可能回数:約300回(連続使用)		
セット内容	バッテリー本体/ラップポン接続用コード/専用充電器		

専用DCケーブル SP5

品　番	C0CCSP5MS
JANコード	4589922490718
価　格	4,400円(税込)
規　格	DC12V
寸　法	5m

製造元

日本セイフティー株式会社
NIHON SAFETY CO.,LTD.
ラップポン事業部

お問い合わせ先

ラップポン
セイフティーコール
フリーコール 0120-208-718
ニオワ ナイワ

〒102-0082　東京都千代田区一番町21番地 一番町東急ビル11F
e-mail:wrappon@nihonsafety.com　URL:https://www.wrappon.com
受付時間:月～金 9:00～17:30
土・日・祝祭日・年末年始・その他都合によりお休みさせていただくことがありますので、予めご了承ください。

●掲載商品について　掲載内容は、2022年10月現在のものです。製品改良のため、仕様及び外観の一部を予告なく変更する場合があります。

保育の質向上と、
子どもたちの安心安全のために

手動ラップ式簡易トイレ
ラップポン PF-1

自動ラップ式おむつ回収ボックス
ラップポン・パケット

保育施設向けカタログ

wrappon®

簡単おむつ処理で臭いと菌を閉じ込め
手間と時間を削減!!　災害対策にも!!

ラップポンとは？

“ラップポン”とは、日本セイフティーが独自に開発した「水を使わず、臭いも漏らさず、排泄物等を密封して微生物（細菌）も遮断する新しいラップシステム」のことです。
このシステムを搭載したトイレは排泄物をその都度ラップ（個包装）するため、臭いや微生物（細菌）を密封。感染症の予防にも利用されています。

1 処理の開始
作動ボタンを押すと、自動ラップ処理が開始されます。

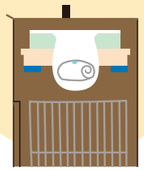

2 フィルム送り
フィルムが送られて圧着の準備をします。

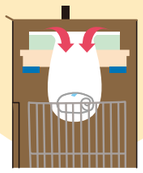

3 熱圧着
密封するため、熱圧着します。

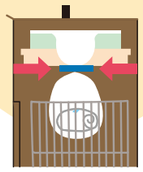

4 切り離し
「ピッピッピッ」という音が鳴ると、処理が完了し、切り離されて内部のカゴに落ちます。

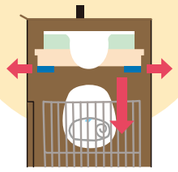

ラップポンでできること

衛生的で臭わない
専用フィルムで臭いも排泄物も熱圧着により密封するため、室内への臭いの拡散を防止します。

細菌漏れを防いで二次感染を予防
密封する事で汚物や吐しゃ物による二次感染を予防します。

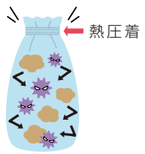

手間と時間を削減
自動ラップ式排泄処理ユニットを搭載し、毎回個包装にしているためおむつ専用棚の定期的消毒が必要ありません。

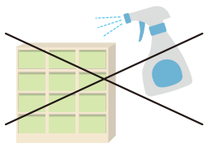

災害時も安心
オプションのバッテリーを使用することで、停電時も使用でき、災害の際にも、いつもと同じものを変わらずに使える安心感が得られます。

自動ラップ式おむつ回収ボックス

ラップポン・パケット

使い方動画▶

おむつをまとめて密封。臭いと菌を閉じこめます。

おむつや汚物を熱圧着で専用フィルムの中に密封!
下のカゴにためておき、まとめて処理できるので作業効率アップ。

おむつ処理の負担

・おむつ専用棚の清掃・消毒
・臭い漏れの問題
　収集日までの保管時。
　保護者の方の持ち帰り時。

・ラップポン・パケットでまとめて密封
・臭い漏れなく保管可能
・自動処理で効率UP

使い方

おむつを入れて
上フタを開けて、使用したおむつをフィルム内に捨てます。

作動ボタンを押す
上フタを閉じて、前面の「作動ボタンを長押し（約1秒）してください。表示画面のカウントダウンが0になるとラップされたおむつが下のカゴに落ちます。

ラップ済み袋を取り出す
おむつが溜まったら、前面の扉を開けてカゴを取り出してください。

手動ラップ式簡易トイレ

ラップポン PF-1

使い方動画▶

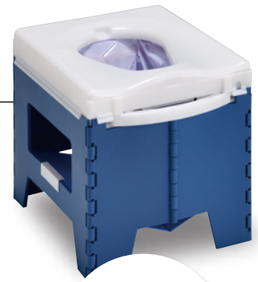

災害時の職員用・園児用のトイレに!軽量コンパクトで簡単収納!

手動ラップ式機構を搭載した簡易トイレ。
軽量コンパクトで収納しやすい設計で災害時に簡単に設置・使用が可能です。

災害時のトイレ問題

・汚物ゴミから悪臭が漏れ広がる
・細菌が漏れ感染症に

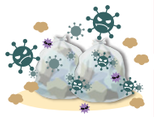

ラップポンで
臭いも菌も漏らさない

使い方

排泄物の水分を凝固させるために凝固剤を入れ、排泄をします。
（排泄処理には凝固剤が必要です。）

便座を上に持ち上げ、レバーをゆっくりと引き上げます。熱圧着の開始を知らせるピピッという音が鳴ります。

熱圧着完了のピッピッピッと音が鳴ったら、レバーをゆっくり押し戻し、ラップ済み袋を取り出してください。